



JOBMANAGEMENT/RESSOURCEN- UND TERMINPLANUNG

Jobmanagement

- o Kundenspezifische Projektstrukturen können auf bis zu 4 Ebenen angelegt werden: Konzern, Kunde, Produkt, Job
- o Alle Basisinformationen eines Jobs werden zentral in einem Jobinfo-Pool gesammelt und weiterverarbeitenden Programmen zur Verfügung gestellt. So werden Mehrfacheingaben und Eingabefehler vermieden.
- o Eine elektronische Jobtasche enthält sämtliche systemerzeugten Dokumente sowie importierte Fremddokumente und macht sie allen Berechtigten zugänglich.
- o Jobspezifische Dokumente wie Joborder, Memo und Kontaktbericht werden auf Knopfdruck erzeugt und mit der Textverarbeitung bearbeitet. Änderungen in der elektronischen Jobtasche sind für alle ersichtlich.
- o Kundenspezifische Informationen werden als Jobbasisdaten erfasst und jedem beliebigen Beleg automatisch zugeordnet.
- o Über die ‚Schaltzentrale Jobs‘, die Daten aller Jobs bereithält, können alle verfügbaren Jobinformationen jederzeit völlig variabel ausgewertet werden.

P5000 - Schaltzentrale Jobs Far: 20 User: demo1 Umgebung: DM020

Menü Cursor Hilfe

Batch-Size: 200

nur Jobtyp: PRD - Produktiv Filter:

nur Jobstatus: 20 - Kundenauftrag liegt mindestens gültig von: 08.10.2009 bis: 08.10.2009 alle gefundenen Jobs: 48

Job	Bezeichnung	Jobman	Jobmangename	Konzern	Etat	Produkt	Konto	Etatbezeichnung	Produktbezeichnung	LaufzV
000031	Anzeige 'Zuwachs' So	00000030	Koch, U.	0.2200	0020	30	Jacobsson Blockhäus	Serie Junge Familie	09.10.2	
000030	Druck Poster	00000010	Neuhaus, Sabine	0.2200	0010	10	Jacobsson Blockhäus	Serie America+Kanade	09.10.2	
000034	Banner Kreuzfahrten	00000040	Hahn, Karin	0.110157	2000	40	Kieler Kreuzfahrt Gese	Webentwicklung	21.07.2	
000047	Mailing Südliches Afrik	00000040	Hahn, Karin	0.110157	1000	40	Kieler Kreuzfahrt Gese	Mailingaktionen	18.07.2	
000046	Mailing Kapverden/Wi	00000040	Hahn, Karin	0.110157	1000	40	Kieler Kreuzfahrt Gese	Mailingaktionen	18.07.2	
000045	Mailing Mittelmeer 201	00000040	Hahn, Karin	0.110157	1000	40	Kieler Kreuzfahrt Gese	Mailingaktionen	18.07.2	
000039	Newsletterentwicklung	00000040	Hahn, Karin	0.110157	2000	40	Kieler Kreuzfahrt Gese	Webentwicklung	21.07.2	
000042	NL Weihnachten/Silve	00000040	Hahn, Karin	0.110157	2000	40	Kieler Kreuzfahrt Gese	Webentwicklung	21.07.2	
000041	Banner Weihnachtssp	00000040	Hahn, Karin	0.110157	2000	40	Kieler Kreuzfahrt Gese	Webentwicklung	21.07.2	
000040	Banner Karibik	00000040	Hahn, Karin	0.110157	2000	40	Kieler Kreuzfahrt Gese	Webentwicklung	21.07.2	
000043	Mailing Ostern 2011	00000040	Hahn, Karin	0.110157	1000	40	Kieler Kreuzfahrt Gese	Mailingaktionen	18.07.2	
000044	Mailing Silvester Nordr	00000040	Hahn, Karin	0.110157	1000	40	Kieler Kreuzfahrt Gese	Mailingaktionen	18.07.2	
000032	Messeeinladungen Ok	00000010	Neuhaus, Sabine	0.040860	100	10	Outdoor -Ausrüstung+f	Katalogerstellung	11.05.2	
000029	Photoshooting Wande	00000010	Neuhaus, Sabine	0.040860	100	10	Outdoor -Ausrüstung+f	Katalogerstellung	11.05.2	
000027	Druck Katalog 2010	00000010	Neuhaus, Sabine	0.040860	100	10	Outdoor -Ausrüstung+f	Katalogerstellung	11.05.2	
000026	Photoshooting Outdoo	00000010	Neuhaus, Sabine	0.040860	100	10	Outdoor -Ausrüstung+f	Katalogerstellung	11.05.2	
000033	Fotografien Wassi	00000010	Neuhaus, Sabine	0.040860	100	10	Outdoor -Ausrüstung+f	Katalogerstellung	11.05.2	
000028	Logo 2010	00000010	Neuhaus, Sabine	0.040860	200	10	Outdoor -Ausrüstung+f	Entwicklung CJ	11.05.2	
000038	Konzeption Störer Wel	00000010	Neuhaus, Sabine	0.040860	100	10	Outdoor -Ausrüstung+f	Katalogerstellung	11.05.2	
000037	Fotografien Wassi	00000010	Neuhaus, Sabine	0.040860	100	10	Outdoor -Ausrüstung+f	Katalogerstellung	11.05.2	
000036	Fotografien Bergs	00000010	Neuhaus, Sabine	0.040860	100	10	Outdoor -Ausrüstung+f	Katalogerstellung	11.05.2	
000035	Radsport	00000010	Neuhaus, Sabine	0.040860	100	10	Outdoor -Ausrüstung+f	Katalogerstellung	11.05.2	
~FOTO	Auftrag-Template Foto	00000010	Neuhaus, Sabine	0.~TEMP	~AUF	10	Template	Auftrag	03.03.2	

Ressourcen- und Terminplanung

- Mitarbeiter werden mit definierten Tätigkeiten Jobs zugewiesen.
- Projekte können im Detail geplant werden.
- Neben der Projektplanung ergeben sich hieraus die Mitarbeiter-Task-Listen. Vorgesetzte erhalten diese Informationen für ihr komplettes Team, einschließlich Auslastungsinfos.
- Zahlreiche Komfortfunktionen

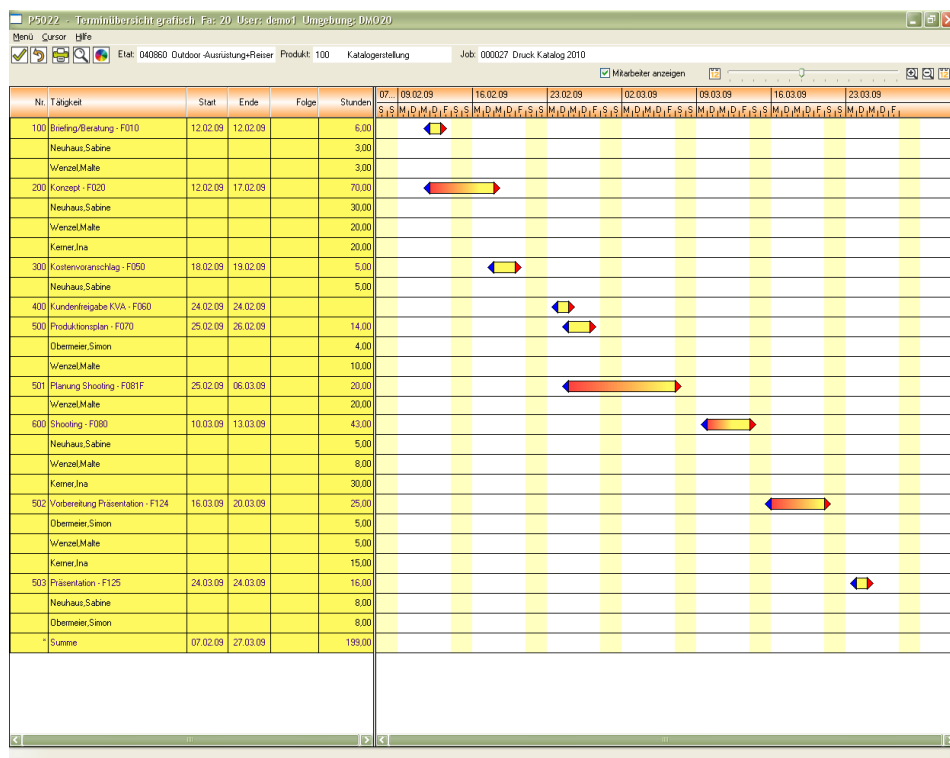

Frühwarnsystem

Mit Hilfe des skala-Frühwarnsystems können jobverantwortliche Mitarbeiter frühzeitig auf negative Kostenentwicklungen reagieren.

Es müssen nicht mehr alle Jobs einzeln geprüft werden. Den verantwortlichen Mitarbeitern werden relevante Warnungen automatisch eingeblendet. Für das Job-Kosten-Controlling wird aus der Meldungsbox direkt die Soll/Ist-Analyse des betreffenden Jobs aufgerufen.